

年度追二-預算案

機關編號
15-343

中華民國 108 年度

臺北市總預算案

臺北市立美術館單位預算

第二次追加(減)預算案

臺北市立美術館 編

臺北市立美術館

目次

中華民國 108 年度

一、追加(減)預算總說明	第	1 頁
二、主要表		
(一)歲入來源別預算表	第	3 頁
(二)歲入來源別預算表(經資分列)	第	5 頁
(三)歲出機關別預算表	第	7 頁
(四)歲出機關別預算表(經資分列)	第	8 頁
三、附屬表		
(一)歲入項目說明提要與預算明細表	第	11 頁
(二)歲出計畫說明提要與各項費用明細表	第	13 頁
1. 接受補助業務支出		
接受中央各部會補助業務支出	第	13 頁
2. 接受補助建設支出		
接受中央各部會補助建設支出	第	14 頁
四、參考表		
(一)歲出一級用途別科目分析表	第	15 頁
(二)追加(減)預算資本支出分析表	第	16 頁

一、追加(減)預算總說明

臺北市立美術館

追加(減)預算總說明

中華民國 108 年度

一、現行法定職掌及組織系統圖：

(一)機關主要職掌：

本館係依臺北市政府文化局組織規程第9條成立，掌理美術作品展陳列、蒐集、典藏、美術教育宣傳、推廣活動、資料研究、諮詢服務，以提高市民美術知識，提升文化水準。

(二)內部分層業務：

本館置館長1人綜理館務，副館長1人，預算員額130人，包含職員80人、駐衛警17人、技工及駕駛17人、工友10人及聘僱人員6人，下設研究組、展覽組、典藏組、推廣組、總務組、會計室、人事室、政風室，分掌業務如下：

研究組：掌理美術學術研究出版、專題研究、本館及美術相關文獻資料彙集與整理、學術論壇規劃及充實並管理圖書相關資料。

展覽組：掌理國、內外美術作品之展覽、展覽專輯出版、雙年展事務、美術競賽及申請展、國際美術機構之交流業務等事項。

典藏組：掌理美術作品之徵集蒐藏、分類登記、整理考據、裱裝修護等事項。

推廣組：掌理美術教育之推廣、國際學術交流、節慶與周末夜間活動、義工培訓等事項。

總務組：掌理文書、事務、印信、出納、財產管理、管制考核、機電管理、警衛，及其他不屬各組之事項。

會計室：依法辦理歲計、會計事務，並兼辦統計事務。

人事室：依法辦理人事管理事項。

政風室：依法辦理政風業務。

(三)組織系統圖：

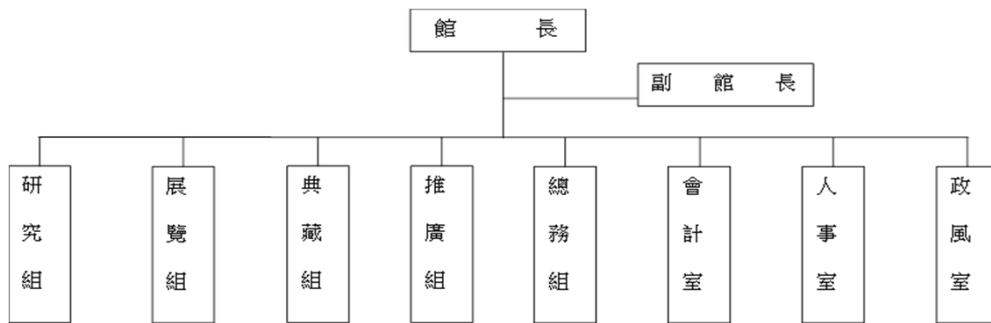

二、本年度施政(業務及工作)計畫修正重點追加(減)預算提要：

歲入部分

經常門：辦理追加計畫型補助收入3,500,000元：係文化部補助辦理「第58屆威尼斯國際美術雙年展」收入如列數。

資本門：辦理追加計畫型補助收入6,000,000元：係文化部補助辦理「前瞻基礎建設-推動藝文專業場館升級計畫-地方美術館典藏空間升級或購藏計畫」收入如列數。

臺北市立美術館
追加(減)預算總說明

中華民國 108 年度

歲出部分

經常門：辦理追加計畫型補助收入3,500,000元：係文化部補助辦理「第58屆威尼斯國際美術雙年展」收入如列數。

資本門：辦理追加中央各部會補助建設支出6,000,000元：係文化部補助辦理「前瞻基礎建設-推動藝文專業場館升級計畫-地方美術館典藏空間升級或購藏計畫」經費如列數。

二、主 要 表

臺北市立美術館

歲入來源別預算表

經資併計

中華民國108年度

單位：新臺幣千元

科 目				原預算數	追加(減) 預算數	追加(減)後 預算數	說明及法令依據	
款	項	目	節					名稱及編號
				合 計	8,769	9,500	18,269	
02				03000000000 罰款及賠償收入	150	-	150	
	083			03153430000 臺北市立美術館	150	-	150	
		01		03153430300 賠償收入	150	-	150	
			01	03153430301 一般賠償收入	150	-	150	
03				04000000000 規費收入	5,634	-	5,634	
	075			04153430000 臺北市立美術館	5,634	-	5,634	
		01		04153430200 使用規費收入	5,634	-	5,634	
			01	04153430204 資料使用費	61	-	61	
			02	04153430213 場地設施使用費	5,573	-	5,573	
04				06000000000 財產收入	1,425	-	1,425	
	092			06153430000 臺北市立美術館	1,425	-	1,425	
		01		06153430100 財產孳息	1,350	-	1,350	
			01	06153430102 租金收入	1,350	-	1,350	
		02		06153430500 廢舊物資售價	75	-	75	
			01	06153430501 廢舊物資售價	75	-	75	
06				08000000000 補助及協助收入	-	9,500	9,500	
	037			08153430000 臺北市立美術館	-	9,500	9,500	

臺北市立美術館

歲入來源別預算表

經資併計

中華民國108年度

單位：新臺幣千元

科 目				原預算數	追加(減) 預算數	追加(減)後 預算數	說明及法令依據	
款	項	目	節					名稱及編號
		01		08153430100 上級政府補助收入	-	9,500	9,500	
			01	08153430102 計畫型補助收入	-	9,500	9,500	追加文化部補助辦理各項計畫收入如列數，明細如下： 1.第58屆威尼斯國際美術雙年展3,500,000元(依據文化部108.3.11文藝字第1083006622號函)。 2.前瞻基礎建設計畫-推動藝文專業場館升級計畫-地方美術館典藏空間升級或購藏計畫6,000,000元(依據文化部108.2.22文藝字第1083005367號函)。
08				11000000000 其他收入	1,560	-	1,560	
	087			11153430000 臺北市立美術館	1,560	-	1,560	
		01		11153430200 雜項收入	1,560	-	1,560	
			02	11153430210 其他雜項收入	1,560	-	1,560	

臺北市立美術館
歲入來源別預算表

中華民國108年度

單位：新臺幣千元

科 目				名稱及編號	原預算數	追加(減) 預算數	追加(減)後 預算數	說明及法令依據
款	項	目	節					
				合 計	8,769	9,500	18,269	
				經常門合計	8,769	9,500	18,269	
02				03000000000 罰款及賠償收入	150	-	150	
	083			03153430000 臺北市立美術館	150	-	150	
		01		03153430300 賠償收入	150	-	150	
			01	03153430301 一般賠償收入	150	-	150	
03				04000000000 規費收入	5,634	-	5,634	
	075			04153430000 臺北市立美術館	5,634	-	5,634	
		01		04153430200 使用規費收入	5,634	-	5,634	
			01	04153430204 資料使用費	61	-	61	
			02	04153430213 場地設施使用費	5,573	-	5,573	
04				06000000000 財產收入	1,425	-	1,425	
	092			06153430000 臺北市立美術館	1,425	-	1,425	
		01		06153430100 財產孳息	1,350	-	1,350	
			01	06153430102 租金收入	1,350	-	1,350	
		02		06153430500 廢舊物資售價	75	-	75	
			01	06153430501 廢舊物資售價	75	-	75	
06				08000000000 補助及協助收入	-	9,500	9,500	

臺北市立美術館
歲入來源別預算表

中華民國108年度

單位：新臺幣千元

科 目				名稱及編號	原預算數	追加(減) 預算數	追加(減)後 預算數	說明及法令依據	
款	項	目	節						
08	037		01	08153430000 臺北市立美術館	-	9,500	9,500		
				08153430100 上級政府補助收入	-	9,500	9,500		
				08153430102 計畫型補助收入	-	9,500	9,500		
					11000000000 其他收入	1,560	-	1,560	
		087		01	11153430000 臺北市立美術館	1,560	-	1,560	
	11153430200 雜項收入				1,560	-	1,560		
	11153430210 其他雜項收入				1,560	-	1,560		

臺北市立美術館

歲出機關別預算表

經資併計

中華民國108年度

單位：新臺幣千元

科 目				原預算數	追加(減) 預算數	追加(減)後 預算數	說 明	
款	項	目	節					名稱及編號
15				0015000000 臺北市政府文化局主管	402,194	9,500	411,694	
	004			0015343000 臺北市立美術館	402,194	9,500	411,694	
		01		53153430100 一般行政	156,785	-	156,785	
			01	53153430101 行政管理	156,785	-	156,785	
		02		53153434200 美術館業務	190,615	-	190,615	
			01	53153434201 美術展覽	137,069	-	137,069	
			02	53153434202 美術品典藏及 維護	6,298	-	6,298	
			03	53153434203 推廣美術教育	28,304	-	28,304	
			04	53153434204 研究美術學術	8,675	-	8,675	
			05	53153434205 機械及設備維 護	10,269	-	10,269	
		03		53153436200 接受補助業務支 出	-	3,500	3,500	
			01	53153436202 接受中央各部 會補助業務支 出	-	3,500	3,500	追加文化部補助辦理「第58屆威尼斯國際美 術雙年展」經費如列數。
		04		53153439000 一般建築及設備	54,794	-	54,794	
			01	53153439002 營建工程	11,908	-	11,908	
			02	53153439004 其他設備	42,886	-	42,886	
		05		53153439200 接受補助建設支 出	-	6,000	6,000	
			01	53153439202 接受中央各部 會補助建設支 出	-	6,000	6,000	追加文化部補助辦理「前瞻基礎建設計畫- 推動藝文專業場館升級計畫-地方美術館典 藏空間升級或購藏計畫」經費如列數。

臺北市立美術館

歲出機關別預算表

中華民國108年度

單位：新臺幣千元

科 目				原預算數	追加(減) 預算數	追加(減)後 預算數	說 明	
款	項	目	節					名稱及編號
				總 計	402,194	9,500	411,694	
15				00150000000 臺北市政府文化局主管	402,194	9,500	411,694	
	004			00153430000 臺北市立美術館	402,194	9,500	411,694	
				經常門合計	347,400	3,500	350,900	
		01		53153430100 一般行政	156,785	-	156,785	
			01	53153430101 行政管理	156,785	-	156,785	
		02		53153434200 美術館業務	190,615	-	190,615	
			01	53153434201 美術展覽	137,069	-	137,069	
			02	53153434202 美術品典藏及 維護	6,298	-	6,298	
			03	53153434203 推廣美術教育	28,304	-	28,304	
			04	53153434204 研究美術學術	8,675	-	8,675	
			05	53153434205 機械及設備維 護	10,269	-	10,269	
		03		53153436200 接受補助業務支 出	-	3,500	3,500	
			01	53153436202 接受中央各部 會補助業務支 出	-	3,500	3,500	
				資本門合計	54,794	6,000	60,794	
		04		53153439000 一般建築及設備	54,794	-	54,794	
			01	53153439002 營建工程	11,908	-	11,908	

臺北市立美術館
歲出機關別預算表

中華民國108年度

單位：新臺幣千元

科 目				名稱及編號	原預算數	追加(減) 預算數	追加(減)後 預算數	說 明
款	項	目	節					
			02	53153439004 其他設備	42,886	-	42,886	
		05		53153439200 接受補助建設支 出	-	6,000	6,000	
			01	53153439202 接受中央各部 會補助建設支 出	-	6,000	6,000	

本 頁 空 白

三、附 屬 表

臺北市立美術館

歲入項目說明提要與預算明細表

經常門

中華民國108年度

單位：新臺幣元

上級政府補助收入—計畫型補助收入

上級政府補助收入—計畫型補助收入

來源別子目及細目與編號	08153430102 上級政府補助收入-計畫型補助收入	承辦單位	臺北市立美術館
原預算數	0元	追加(減)預算數	9,500,000元
		追加(減)後預算數	9,500,000元
歲 入 項 目 說 明	<p>一、項目內容：108年度文化部補助收入。</p> <p>二、法令依據：依據中央對直轄市及縣(市)政府補助辦法。</p> <p>三、計算方法：(一)文化部補助辦理「第58屆威尼斯國際美術雙年展」3,500,000元。 (二)文化部「前瞻基礎建設-推動藝文專業場館升級計畫」補助辦理「地方美術館典藏空間升級或購藏計畫」6,000,000元。</p> <p>四、實施進度：自中華民國108年1月1日至108年12月31日。</p> <p>五、完成方法：依據補助計畫之計畫內容辦理。</p> <p>六、預期成果：按預算項目內容執行完成。</p>		

臺北市立美術館

歲入項目說明提要與預算明細表

經常門

中華民國108年度

單位：新臺幣元

	科目名稱及編號	單位	數量	單價	追加預算數	追減預算數	說明及收入依據
上級政府補助收入—計畫型補助收入	合計				9,500,000		
	08153430102 計畫型補助收入	年	1	3,500,000	3,500,000		追加文化部補助辦理第58屆威尼斯國際美術雙年展活動收入。 收入依據：文化部108年3月11日文藝字第1083006622號函
		年	1	6,000,000	6,000,000		追加文化部補助辦理前瞻基礎建設計畫-推動藝文專業場館升級計畫-地方美術館典藏空間升級或購藏計畫收入。 收入依據：中華民國108年2月22日文藝字第1083005367號函

上級政府補助收入—計畫型補助收入

臺北市立美術館

歲出計畫說明提要與各項費用明細表

中華民國108年度

單位：新臺幣元

接受補助業務支出—接受中央各部會補助業務支出

接受補助業務支出—接受中央各部會補助業務支出

業務計畫及工作計畫名稱與編號		53153436202 接受補助業務支出-接受中央各部會補助 業務支出		承辦單位	臺北市立美術館	
原預算數	0元	追加(減)預算數	3,500,000元	追加(減)後預算數	3,500,000元	
歲出計畫說明	一、計畫內容： 文化部補助辦理第58屆威尼斯國際美術雙年展展覽相關業務所需經費。					
	二、預期成果： 延續台灣館於威尼斯雙年展的多元樣貌與公共使命，呈現出台灣當代藝術新貌，提升國際藝壇能見度，加強國際文化交流效益。					
分支計畫及用途別科目	單位	數量	單價	追加預算數	追減預算數	說 明
合計				3,500,000		市款3,500,000元
02接受中央各部會補助業務支出				3,500,000		市款3,500,000元
0200 業務費				3,500,000		市款3,500,000元
0279 一般事務費				3,500,000		
	年	1	3,500,000	3,500,000		追加文化部補助辦理「第58屆威尼斯國際美術雙年展」，依據預算法第79條與108年度中央及地方政府預算籌編原則第6點第4款規定辦理。

臺北市立美術館

歲出計畫說明提要與各項費用明細表

中華民國108年度

單位：新臺幣元

接受補助建設支出—接受中央各部會補助建設支出

接受補助建設支出—接受中央各部會補助建設支出

業務計畫及工作計畫名稱與編號		53153439202 接受補助建設支出-接受中央各部會補助 建設支出		承辦單位	臺北市立美術館	
原預算數	0元	追加(減)預算數	6,000,000元	追加(減)後預算數	6,000,000元	
歲出計畫說明	一、計畫內容： 文化部「前瞻基礎建設-推動藝文專業場館升級計畫-地方美術館典藏空間升級或購藏計畫」補助典藏庫房新建暨南進門改善工程。					
	二、預期成果： 1.建置良好保存環境，妥善保存現今已收藏的精選藝術品外，也為典藏空間及文物保存教育做出長遠的規劃。 2.成為宣示實現博物館典藏專業的典範，強化美學茹養與公共記憶，達到首都美術館應具有的視野與使命，以建構都市文明的高度。					
分支計畫及用途別科目	單位	數量	單價	追加預算數	追減預算數	說明
合計				6,000,000		市款6,000,000元
02接受中央各部會補助建設支出				6,000,000		市款6,000,000元
0300 設備及投資				6,000,000		市款6,000,000元
0302 房屋建築及設備費				6,000,000		
	年	1	6,000,000	6,000,000		追加文化部補助辦理「典藏庫房新建案涉及國定遺址圓山考古遺址範圍調查視覺評估計畫」及「典藏庫房新建暨南進門改善工程委託專案管理技術服務」，依據預算法第79條與108年度中央及地方政府預算編籌原則第6點第4款規定辦理。

四、參 考 表

臺北市立美術館

歲出一級用途別科目分析表

中華民國108年度

單位：新臺幣千元

名稱及編號	合計	經常支出						資本支出					
		人事費	業務費	獎補助費	債務費	預備金	小計	人事費	業務費	設備及投資	獎補助費	預備金	小計
合計	9,500		3,500				3,500			6,000			6,000
53153430000 文化支出	9,500		3,500				3,500			6,000			6,000
53153436200 接受補助業務支出	3,500		3,500				3,500						
53153436202 接受中央各部會 補助業務支出	3,500		3,500				3,500						
53153439200 接受補助建設支出	6,000									6,000			6,000
53153439202 接受中央各部會 補助建設支出	6,000									6,000			6,000

臺北市立美術館

追加(減)預算資本支出分析表

中華民國108年度

單位：新臺幣千元

名稱及編號	合計	設 備 及 投 資								其他資本支出
		土地	房屋建築及設備	公共建設及設施	機械設備	運輸設備	資訊軟體設備	雜項設備	權利	
合 計	6,000	-	6,000	-	-	-	-	-	-	-
53153439200 接受補助建設支出	6,000	-	6,000	-	-	-	-	-	-	-
53153439202 接受中央各部會 補助建設支出	6,000	-	6,000	-	-	-	-	-	-	-