

年度追二-法定預算

機關編號
15-343

中華民國 107 年度

臺北市總預算

臺北市立美術館單位預算

第二次追加(減)預算

臺北市立美術館 編

臺北市立美術館

目次

中華民國 107 年度

一、追加(減)預算總說明	第	1 頁
二、主要表		
(一)歲入來源別預算表	第	3 頁
(二)歲入來源別預算表(經資分列)	第	5 頁
(三)歲出機關別預算表	第	7 頁
(四)歲出機關別預算表(經資分列)	第	8 頁
三、附屬表		
(一)歲入項目說明提要與預算明細表	第	11 頁
(二)歲出計畫說明提要與各項費用明細表	第	13 頁
1. 美術館業務		
美術展覽	第	13 頁
2. 接受補助建設支出		
接受中央各部會補助建設支出	第	14 頁
四、參考表		
(一)歲出一級用途別科目分析表	第	15 頁
(二)追加(減)預算資本支出分析表	第	16 頁

臺北市立美術館 追加(減)預算總說明

中華民國 107年度

一、現行法定職掌及組織系統圖：

(一)機關主要職掌：

本館係依臺北市政府文化局組織規程第9條成立，掌理美術作品展陳列、蒐集、典藏、美術教育宣傳、推廣活動、資料研究、諮詢服務，以提高市民美術知識，提升文化水準。

(二)內部分層業務：

本館置館長1人綜理館務，副館長1人，預算員額131人，包含職員80人、駐衛警18人、技工及駕駛17人、工友10人及聘僱人員6人，下設研究組、展覽組、典藏組、推廣組、總務組、會計室、人事室、政風室，分掌業務如下：

研究組：掌理美術學術研究出版、專題研究、本館及美術相關文獻資料彙集與整理、學術論壇規劃及充實並管理圖書相關資料。

展覽組：掌理國、內外美術作品之展覽、展覽專輯出版、雙年展事務、美術競賽及申請展、國際美術機構之交流業務等事項。

典藏組：掌理美術作品之徵集蒐藏、分類登記、整理考據、裱裝修護等事項。

推廣組：掌理美術教育之推廣、國際學術交流、節慶與周末夜間活動、義工培訓等事項。

總務組：掌理文書、事務、印信、出納、財產管理、管制考核、機電管理、警衛，及其他不屬各組之事項。

會計室：依法辦理歲計、會計事務，並兼辦統計事務。

人事室：依法辦理人事管理事項。

政風室：依法辦理政風業務。

(三)組織系統圖：

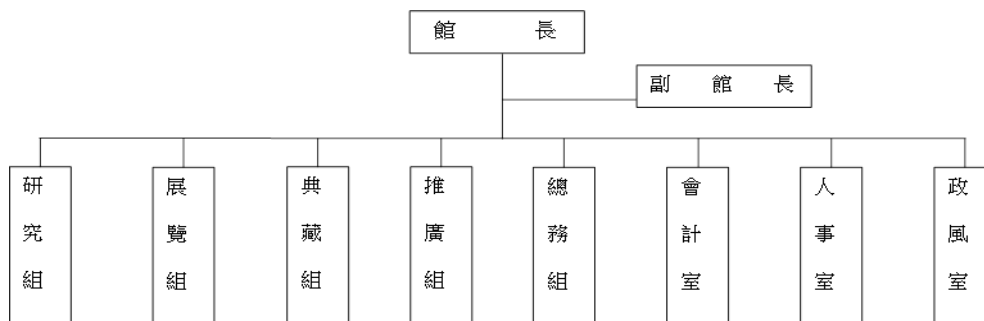

二、本年度施政(業務及工作)計畫修正重點追加(減)預算提要：

歲入部分

資本門：辦理追加計畫型補助收入2,000,000元：係文化部補助辦理「前瞻基礎建設-推動藝文專業場館升級計畫-地方美術館典藏空間升級或購藏計畫」收入如列數。

臺北市立美術館
追加(減)預算總說明
中華民國 107年度

歲出部分

經常門：追加由行政院核定以中央特別統籌分配稅款辦理107年度臨時人員因應軍公教調整待遇所需經費 22,000元。

資本門：辦理追加中央各部會補助建設支出2,000,000元：係文化部補助辦理「前瞻基礎建設-推動藝文專業場館升級計畫-地方美術館典藏空間升級或購藏計畫」經費如列數。

臺北市立美術館

歲入來源別預算表

經費併計

中華民國107年度

單位：新臺幣千元

科 目				原預算數	追加(減) 預算數	追加(減)後 預算數	說明及法令依據	
款	項	目	節					名稱及編號
				合 計	5,497	2,000	7,497	
02				03000000000 罰款及賠償收入	150	-	150	
	091			03153430000 臺北市立美術館	150	-	150	
		01		03153430300 賠償收入	150	-	150	
			01	03153430301 一般賠償收入	150	-	150	
03				04000000000 規費收入	3,712	-	3,712	
	080			04153430000 臺北市立美術館	3,712	-	3,712	
		01		04153430200 使用規費收入	3,712	-	3,712	
			01	04153430204 資料使用費	40	-	40	
			02	04153430213 場地設施使用費	3,672	-	3,672	
04				06000000000 財產收入	75	-	75	
	089			06153430000 臺北市立美術館	75	-	75	
		02		06153430500 廢舊物資售價	75	-	75	
			01	06153430501 廢舊物資售價	75	-	75	
06				08000000000 補助及協助收入	-	2,000	2,000	
	036			08153430000 臺北市立美術館	-	2,000	2,000	
		01		08153430100 上級政府補助收入	-	2,000	2,000	
			01	08153430102 計畫型補助收入	-	2,000	2,000	追加文化部補助辦理「前瞻基礎建設-推動藝文專業場館升級計畫-地方美術館典藏空間升級或購藏計畫」收

臺北市立美術館
歲入來源別預算表

經資併計

中華民國107年度

單位：新臺幣千元

科 目				原預算數	追加(減) 預算數	追加(減)後 預算數	說明及法令依據	
款	項	目	節					名稱及編號
08				11000000000 其他收入	1,560	-	1,560	入如列數。
	082			11153430000 臺北市立美術館	1,560	-	1,560	
		01		11153430200 雜項收入	1,560	-	1,560	
			01	11153430210 其他雜項收入	1,560	-	1,560	

臺北市立美術館

歲入來源別預算表

中華民國107年度

單位：新臺幣元

科 目				名稱及編號	原預算數	追加(減) 預算數	追加(減)後 預算數	說明及法令依據
款	項	目	節					
				合 計	5,496,853	2,000,000	7,496,853	
				經常門合計	5,496,853	2,000,000	7,496,853	
02				03000000000 罰款及賠償收入	150,000	-	150,000	
	091			03153430000 臺北市立美術館	150,000	-	150,000	
		01		03153430300 賠償收入	150,000	-	150,000	
			01	03153430301 一般賠償收入	150,000	-	150,000	
03				04000000000 規費收入	3,711,853	-	3,711,853	
	080			04153430000 臺北市立美術館	3,711,853	-	3,711,853	
		01		04153430200 使用規費收入	3,711,853	-	3,711,853	
			01	04153430204 資料使用費	40,000	-	40,000	
			02	04153430213 場地設施使用費	3,671,853	-	3,671,853	
04				06000000000 財產收入	75,000	-	75,000	
	089			06153430000 臺北市立美術館	75,000	-	75,000	
		02		06153430500 廢舊物資售價	75,000	-	75,000	
			01	06153430501 廢舊物資售價	75,000	-	75,000	
06				08000000000 補助及協助收入	-	2,000,000	2,000,000	
	036			08153430000 臺北市立美術館	-	2,000,000	2,000,000	
		01		08153430100 上級政府補助收入	-	2,000,000	2,000,000	

臺北市立美術館
歲入來源別預算表

中華民國107年度

單位：新臺幣元

科 目				名稱及編號	原預算數	追加(減) 預算數	追加(減)後 預算數	說明及法令依據
款	項	目	節					
08	082		01	08153430102 計畫型補助收入	-	2,000,000	2,000,000	
				11000000000 其他收入	1,560,000	-	1,560,000	
				11153430000 臺北市立美術館	1,560,000	-	1,560,000	
			01	11153430200 雜項收入	1,560,000	-	1,560,000	
			01	11153430210 其他雜項收入	1,560,000	-	1,560,000	

臺北市立美術館

歲出機關別預算表

經資併計

中華民國107年度

單位：新臺幣千元

科 目				原預算數	追加(減) 預算數	追加(減)後 預算數	說 明	
款	項	目	節					名稱及編號
15				0015000000 臺北市政府文化局主管	434,086	2,022	436,108	
	004			0015343000 臺北市立美術館	434,086	2,022	436,108	
		01		5315343010 一般行政	143,433	-	143,433	
			01	53153430101 行政管理	143,433	-	143,433	
		02		53153434200 美術館業務	171,054	22	171,076	
			01	53153434201 美術展覽	118,877	22	118,899	追加行政院以中央特別統籌分配稅款辦理 107年度臨時人員因應軍公教調整待遇所需 經費22,000元。
			02	53153434202 美術品典藏及 維護	4,661	-	4,661	
			03	53153434203 推廣美術教育	25,027	-	25,027	
			04	53153434204 研究美術學術	8,491	-	8,491	
			05	53153434205 機械及設備維 護	13,998	-	13,998	
		04		53153438300 建築及設備	119,599	-	119,599	
			01	53153438302 營建工程	83,647	-	83,647	
			02	53153438304 其他設備	35,952	-	35,952	
		05		53153439200 接受補助建設支 出	-	2,000	2,000	
			01	53153439202 接受中央各部 會補助建設支 出	-	2,000	2,000	追加文化部補助辦理「前瞻基礎建設-推動 藝文專業場館升級計畫-地方美術館典藏空 間升級或購藏計畫」經費如列數。

臺北市立美術館

歲出機關別預算表

中華民國107年度

單位：新臺幣元

科 目				原預算數	追加(減) 預算數	追加(減)後 預算數	說 明	
款	項	目	節					名稱及編號
				總 計	434,083,860	2,022,000	436,105,860	
15				00150000000 臺北市政府文化局主管	434,083,860	2,022,000	436,105,860	
	004			00153430000 臺北市立美術館	434,083,860	2,022,000	436,105,860	
				經常門合計	314,485,296	22,000	314,507,296	
		01		53153430100 一般行政	143,432,116	-	143,432,116	
			01	53153430101 行政管理	143,432,116	-	143,432,116	
		02		53153434200 美術館業務	171,053,180	22,000	171,075,180	
			01	53153434201 美術展覽	118,876,835	22,000	118,898,835	
			02	53153434202 美術品典藏及 維護	4,660,387	-	4,660,387	
			03	53153434203 推廣美術教育	25,027,400	-	25,027,400	
			04	53153434204 研究美術學術	8,490,717	-	8,490,717	
			05	53153434205 機械及設備維 護	13,997,841	-	13,997,841	
				資本門合計	119,598,564	2,000,000	121,598,564	
		04		53153438300 建築及設備	119,598,564	-	119,598,564	
			01	53153438302 營建工程	83,646,892	-	83,646,892	
			02	53153438304 其他設備	35,951,672	-	35,951,672	
		05		53153439200 接受補助建設支 出	-	2,000,000	2,000,000	

臺北市立美術館
歲出機關別預算表

中華民國107年度

單位：新臺幣元

科 目				名稱及編號	原預算數	追加(減) 預算數	追加(減)後 預算數	說 明
款	項	目	節					
			01	53153439202 接受中央各部 會補助建設支 出		2,000,000	2,000,000	

本 頁 空 白

臺北市立美術館

歲入項目說明提要與預算明細表

經常門

中華民國107年度

單位：新臺幣元

上級政府補助收入—計畫型補助收入

上級政府補助收入—計畫型補助收入

來源別子目及細目與編號	08153430102 上級政府補助收入-計畫型補助收入	承辦單位	臺北市立美術館
原預算數	0元	追加(減)預算數	2,000,000元
		追加(減)後預算數	2,000,000元
歲入項目說明	<p>一、項目內容：107年度文化部補助收入。</p> <p>二、法令依據：依據中央對直轄市及縣(市)政府補助辦法。</p> <p>三、計算方法：文化部「前瞻基礎建設-推動藝文專業場館升級計畫」補助辦理「臺北市立美術館典藏庫房新建暨南進門改善工程」2,000,000元。</p> <p>四、實施進度：自中華民國107年1月1日至107年12月31日。</p> <p>五、完成方法：依據補助計畫之計畫內容辦理。</p> <p>六、預期成果：按預算項目內容執行完成。</p>		

臺北市立美術館

歲入項目說明提要與預算明細表

經常門

中華民國107年度

單位：新臺幣元

	科目名稱及編號	單位	數量	單價	追加預算數	追減預算數	說明及收入依據
上級政府補助收入—計畫型補助收入	合計				2,000,000		
	08153430102 計畫型補助收入	年	1	2,000,000	2,000,000		文化部「前瞻基礎建設-推動藝文專業場館升級計畫」補助辦理「臺北市立美術館典藏庫房新建暨南進門改善工程」收入。 收入依據：文化部107年6月1日文藝字第1073015310號函
上級政府補助收入—計畫型補助收入							

臺北市立美術館

歲出計畫說明提要與各項費用明細表

中華民國107年度

單位：新臺幣元

美術館業務—美術展覽

美術館業務—美術展覽

業務計畫及工作計畫名稱與編號		53153434201 美術館業務-美術展覽		承辦單位	臺北市立美術館	
原預算數	118,876,835元	追加(減)預算數	22,000元	追加(減)後預算數	118,898,835元	
歲出計畫說明	一、計畫內容：中央特別統籌分配稅款補助辦理107年度臨時人員因應軍公教調整待遇所需經費22,000元。					
	二、預期成果：1.增進雙年展展覽行政效率，並培養台灣當代藝術專業人才。 2.以國際的視野與開放的格局，引入的全球藝術視野、專業展覽組織型態，提高國際媒體曝光率，使之成為台灣當代藝術發展、國際文化交流的主要標的。					
分支計畫及用途別科目	單位	數量	單價	追加預算數	追減預算數	說 明
合計				22,000		市款22,000元
03雙年展				22,000		市款22,000元
0200 業務費				22,000		市款22,000元
0249 臨時人員酬金	年	1	22,000	22,000		追加行政院以中央特別統籌分配稅款辦理107年度臨時人員因應軍公教調整待遇所需經費22,000元。依107年度中央及地方政府預算籌編原則第6點第4款規定辦理。

臺北市立美術館

歲出計畫說明提要與各項費用明細表

中華民國107年度

單位：新臺幣元

接受補助建設支出—接受中央各部會補助建設支出

接受補助建設支出—接受中央各部會補助建設支出

業務計畫及工作計畫名稱與編號		53153439202 接受補助建設支出-接受中央各部會補助 建設支出		承辦單位	臺北市立美術館	
原預算數	0元	追加(減)預算數	2,000,000元	追加(減)後預算數	2,000,000元	
歲出計畫說明	一、計畫內容： 文化部「前瞻基礎建設-推動藝文專業場館升級計畫-地方美術館典藏空間升級或購藏計畫」補助典藏庫房新建暨南進門改善工程。					
	二、預期成果： 1.建置好的保存環境，妥善保存現今已收的精選藝術品外，也為典藏空間及文物保存教育做出長遠的規劃。 2成為宣示實現博物館典藏專業的典範，強化美學茹養與公共記憶，達到首都美術館應具有的視野與使命，以建構都市文明的高度。					
分支計畫及用途別科目	單位	數量	單價	追加預算數	追減預算數	說明
合計				2,000,000		市款2,000,000元
02接受中央各部會補助建設支出				2,000,000		市款2,000,000元
0300 設備及投資				2,000,000		市款2,000,000元
0302 房屋建築及設備費				2,000,000		
	年	1	2,000,000	2,000,000		追加文化部補助辦理「前瞻基礎建設-推動藝文專業場館升級計畫-地方美術館典藏空間升級或購藏計畫」所需工程專案管理費及委託技術服務費，依107年度中央及地方政府預算籌編原則第6點第4款規定辦理。

臺北市立美術館

歲出一級用途別科目分析表

中華民國107年度

單位：新臺幣千元

名稱及編號	合計	經常支出						資本支出					
		人事費	業務費	獎補助費	債務費	預備金	小計	人事費	業務費	設備及投資	獎補助費	預備金	小計
合計	2,022		22				22			2,000			2,000
53153430000 文化支出	2,022		22				22			2,000			2,000
53153434200 美術館業務	22		22				22						
53153434201 美術展覽	22		22				22						
53153439200 接受補助建設支出	2,000									2,000			2,000
53153439202 接受中央各部會 補助建設支出	2,000									2,000			2,000

臺北市立美術館

追加(減)預算資本支出分析表

中華民國107年度

單位：新臺幣千元

名稱及編號	合計	設 備 及 投 資								其他資本支出
		土地	房屋建築及設備	公共建設及設施	機械設備	運輸設備	資訊軟體設備	雜項設備	權利	
合 計	2,000	-	2,000	-	-	-	-	-	-	-
53153439200 接受補助建設支出	2,000	-	2,000	-	-	-	-	-	-	-
53153439202 接受中央各部會 補助建設支出	2,000	-	2,000	-	-	-	-	-	-	-